

Reporte Agrometeorológico
Año XI - No. 14
Perspectiva para el período correspondiente del 13 al 20 de junio de 2023

PRESENTACIÓN

La Secretaría de Agricultura y Ganadería (SAG), por medio del Servicio de Información Agroalimentaria (INFOAGRO) y la Dirección de Ciencia y Tecnología Agropecuaria (DICTA), en coordinación con la Comisión Permanente de Contingencias (COPECO), ponen a disposición el Reporte Agrometeorológico, el cual tiene como objetivo presentar las condiciones meteorológicas en las principales zonas productoras de Honduras.

Tabla de Contenido

<i>Lluvia esperada para el período del 13 al 20 de junio de 2023</i>	2
<i>Comentario Meteorológico</i>	2
<i>Temperaturas máximas (°C) para el período del 13 al 20 de junio de 2023</i>	3
<i>Temperaturas mínimas (°C) para el período del 13 al 20 de junio de 2023</i>	3
<i>Datos meteorológicos por departamento</i>	4
<i>Departamento de Atlántida</i>	4
<i>Departamento de Choluteca</i>	4
<i>Departamento de Colón</i>	4
<i>Departamento de Comayagua</i>	5
<i>Departamento de Copán</i>	5
<i>Departamento de Cortés</i>	5
<i>Departamento de El Paraíso</i>	5
<i>Departamento de Francisco Morazán</i>	6
<i>Departamento de Gracias a Dios</i>	6
<i>Departamento de Intibucá</i>	6
<i>Departamento de La Paz</i>	6
<i>Departamento de Lempira</i>	7
<i>Departamento de Ocotepeque</i>	7
<i>Departamento de Olancho</i>	7
<i>Departamento de Santa Bárbara</i>	8
<i>Departamento de Valle</i>	8
<i>Departamento de Yoro</i>	8

Lluvia esperada para el período del 13 al 20 de junio de 2023

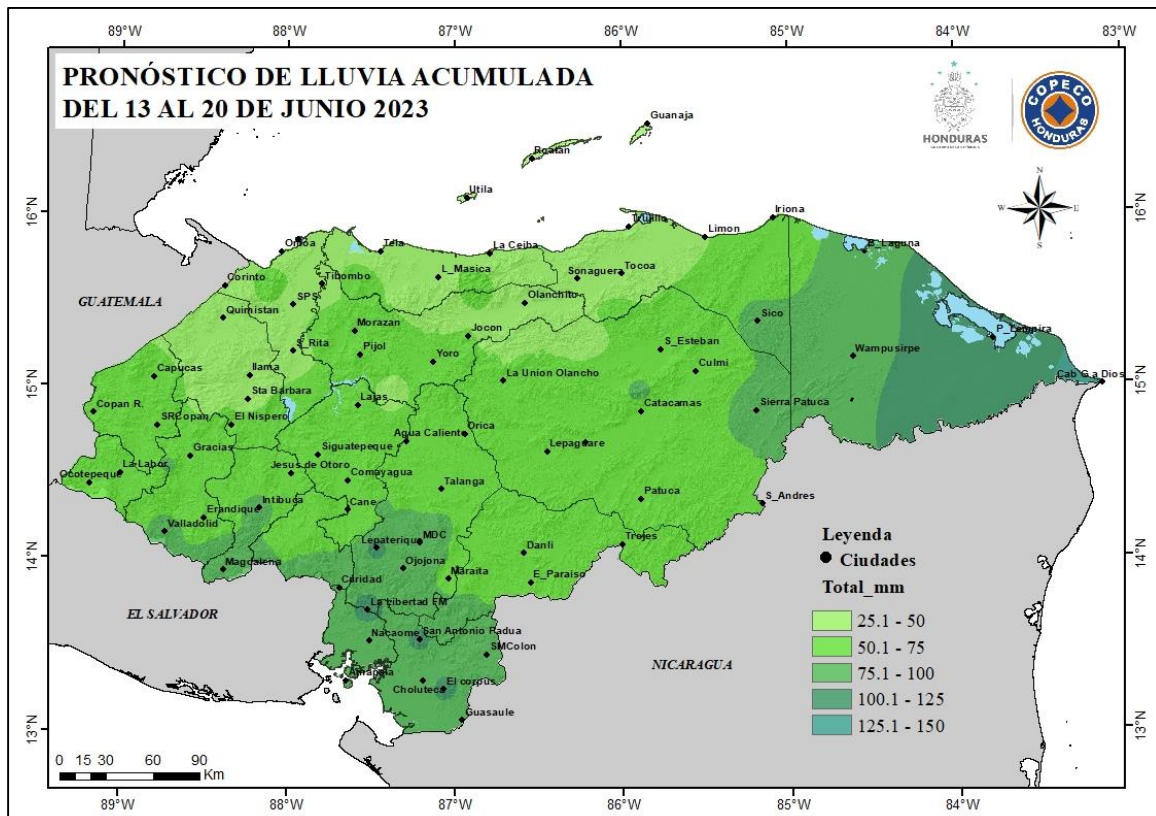

Fuente: CENAOS, COPECO

Comentario Meteorológico

Para el día jueves 15 de junio una Onda Tropical de poca amplitud y una Vaguada en altura, generará lluvias y chubascos de leves a moderados en la mayor parte del territorio nacional siendo los mayores acumulados en la región Sur y Suroccidente del país.

A partir de la noche del sábado 17 hasta el lunes 19 de junio, la interacción de una Onda Tropical de mediana amplitud y una Vaguada en altura, generará lluvias y chubascos de moderados a fuertes en todo el país, esperando los mayores acumulados en las Oriental, Sur y Suroccidente del territorio nacional.

Las temperaturas máximas presentarán un leve descenso a partir del 18 de junio.

Temperaturas máximas (°C) para el período del 13 al 20 de junio de 2023

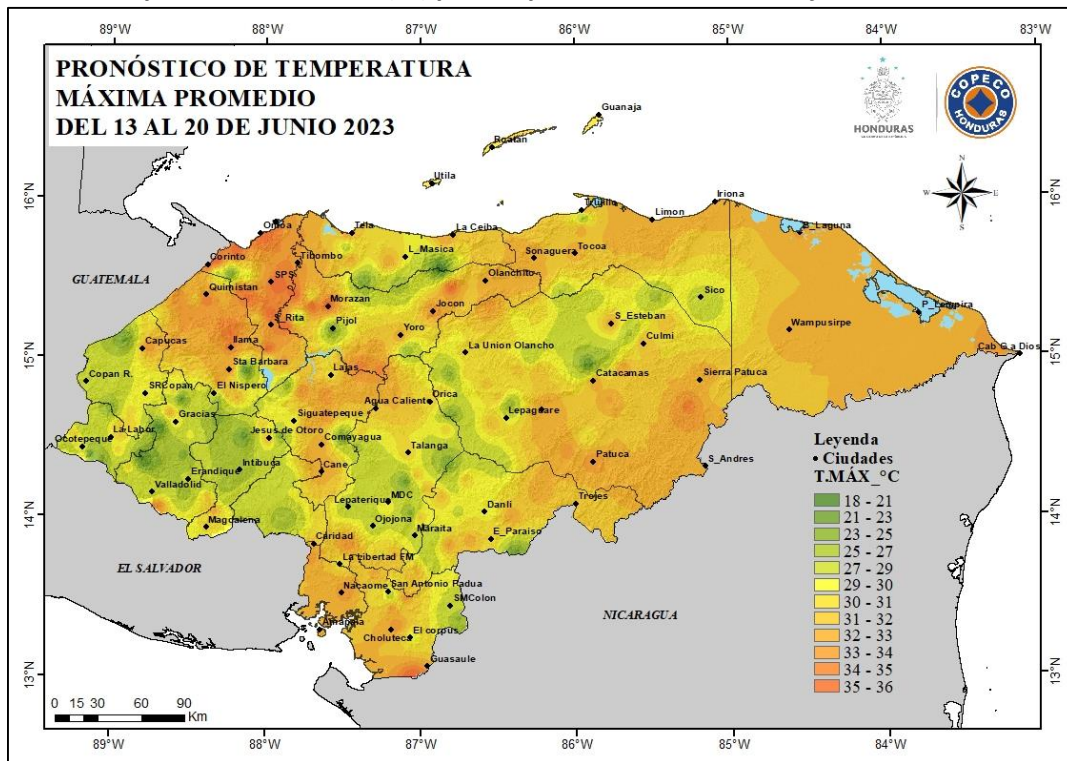

Fuente: CENAOS, COPECO

Temperaturas mínimas (°C) para el período del 13 al 20 de junio de 2023

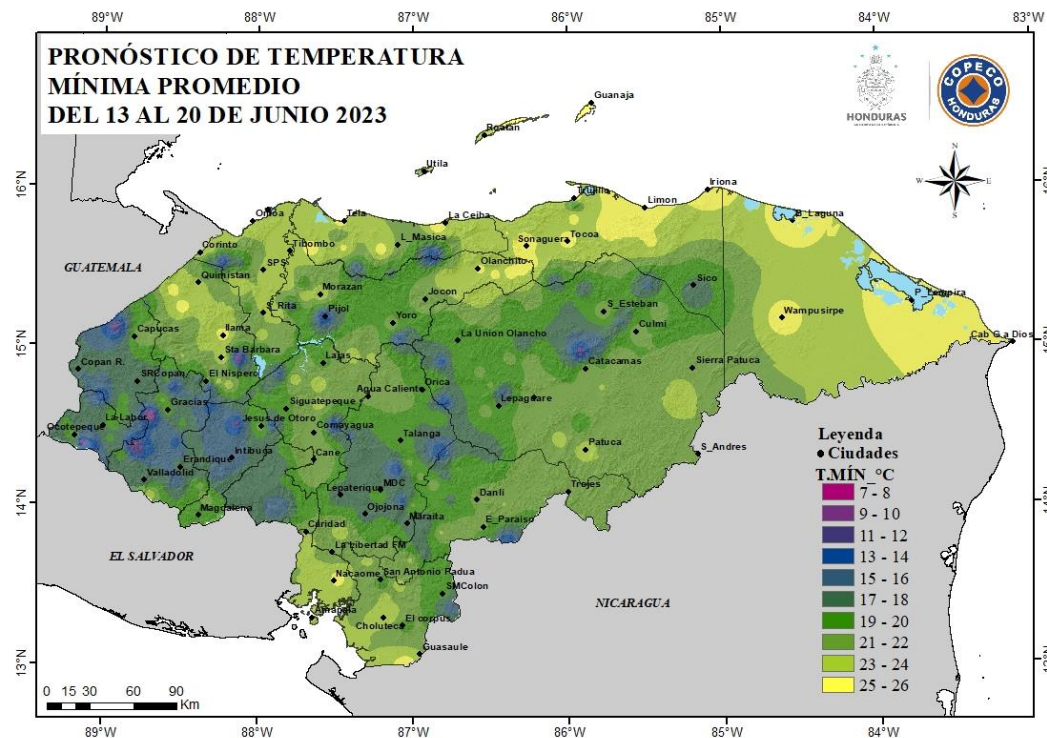

Fuente: CENAOS, COPECO

Las temperaturas más altas podrían alcanzar los 33° C en Choluteca y Valle.

Las temperaturas más bajas durante este período se esperan en algunos municipios de Intibucá, Lempira y Ocotepeque en donde podrán bajar a 13°C durante las noches y madrugadas.

Datos meteorológicos por departamento¹

Departamento de Atlántida

Zona	PPT (mm)	T° (°C)		Viento (km/h)	ETP (mm)
		Max	Min		
Arizona	25 - 50	33	25	11	40
El Porvenir	25 - 50	33	25	11	40
Esparta	25 - 50	33	25	11	40
Jutiapa	25 - 50	33	25	11	40
La Ceiba	25 - 50	33	25	11	40
La Masica	25 - 50	33	25	11	40
San Francisco	25 - 50	33	25	11	40
San Juan Pueblo	25 - 50	33	25	11	40
Tela	25 - 50	33	25	11	40

Abreviaciones: ppt (precipitación); T° (temperatura); ETP (evapotranspiración).

Departamento de Choluteca

Zona	PPT (mm)	T° (°C)		Viento (km/h)	ETP (mm)
		Max	Min		
Apacilagua	75 - 100	33	23	10	42
Choluteca	100 - 125	34	24	9	42
Concepción de María	75 - 100	33	23	10	42
El Corpus	75 - 100	32	22	10	40
El Triunfo	75 - 100	34	24	9	42
Marcovia	75 - 100	34	24	9	42
Morolica	75 - 100	33	23	10	41
Namasigüe	75 - 100	34	24	9	42
Orocuina	75 - 100	34	24	9	42
Pespire	75 - 100	34	24	10	42
San Marcos de Colón	75 - 100	28	18	12	37

Departamento de Colón

Zona	PPT (mm)	T° (°C)		Viento (km/h)	ETP (mm)
		Max	Min		
Balfate	25 - 50	33	25	11	40
Bonito Oriental	50 - 75	33	25	11	40
Limón	25 - 50	33	25	11	40
Santa Rosa de Aguán	25 - 50	33	25	11	40
Sonaguera	25 - 50	33	25	11	40
Tocoa	25 - 50	33	25	11	40
Trujillo	25 - 50	33	25	11	40

¹ Fuente: CENAOS, COPECO

Departamento de Comayagua

Zona	PPT (mm)	T° (°C)		Viento (km/h)	ETP (mm)
		Max	Min		
Ajuterique	50 - 75	32	21	10	39
El Rosario	50 - 75	32	21	9	39
Humuya	50 - 75	32	21	10	39
La Libertad	50 - 75	33	22	10	39
Lamaní	50 - 75	32	21	10	38
Lejamaní	50 - 75	32	21	10	39
San Luis	50 - 75	33	21	11	39

Departamento de Copán

Zona	PPT (mm)	T° (°C)		Viento (km/h)	ETP (mm)
		Max	Min		
Copán Ruinas	50 - 75	33	21	7	38
Cucuyagua	50 - 75	31	19	7	37
El Sisin (La Jigua)	50 - 75	33	21	7	38
Florida	50 - 75	33	21	7	38
La Entrada (Valle de Magdalena)	50 - 75	34	22	5	38
Las Pilas	50 - 75	29	17	8	37
Santa Rita	50 - 75	33	21	7	38
Santa Rosa de Copán	50 - 75	30	18	7	37
Valle de Corquín	50 - 75	31	19	7	37
Veracruz	50 - 75	32	20	7	38

Departamento de Cortés

Zona	PPT (mm)	T° (°C)		Viento (km/h)	ETP (mm)
		Max	Min		
Choloma	25 - 50	36	24	7	42
La Lima	25 - 50	36	24	7	42
Omoa	25 - 50	36	24	7	42
San Antonio de Cortés	25 - 50	32	20	8	41
San Manuel	25 - 50	36	24	7	42
Santa Cruz de Yojoa	25 - 50	33	21	8	41
Villanueva	25 - 50	36	24	7	42

Departamento de El Paraíso

Zona	PPT (mm)	T° (°C)		Viento (km/h)	ETP (mm)
		Max	Min		
Danlí	50 - 75	32	21	10	38
El Paraíso	50 - 75	31	20	10	38
Güinope	50 - 75	27	16	13	37
Manzaragua	50 - 75	27	16	15	37
Morocelí	50 - 75	32	21	11	39
Oropolí	50 - 75	33	22	11	39
San Lucas	50 - 75	28	17	15	37
Teupasenti	50 - 75	31	20	11	39
Valle de Jamastrán	50 - 75	32	21	11	39

Departamento de Francisco Morazán

Zona	PPT (mm)	T° (°C)		Viento (km/h)	ETP (mm)
		Max	Min		
El Porvenir	50 - 75	32	21	10	39
Orica	50 - 75	31	20	10	39
San Ignacio	50 - 75	32	21	10	39
Valle de Guaimaca	50 - 75	31	20	10	38
Valle de Talanga	50 - 75	31	20	10	38

Departamento de Gracias a Dios

Zona	PPT (mm)	T° (°C)		Viento (km/h)	ETP (mm)
		Max	Min		
Brus Laguna	100 - 130	33	25	14	39
Puerto Lempira	100 - 130	33	25	14	39
Raya	100 - 130	33	25	14	39
Wampusirpi	100 - 130	32	24	15	39

Departamento de Intibucá

Zona	PPT (mm)	T° (°C)		Viento (km/h)	ETP (mm)
		Max	Min		
Colomoncagua	75 - 100	30	19	9	30
Dolores	50 - 75	29	18	10	30
Intibucá	50 - 75	25	14	11	31
Jesús de Otoro	50 - 75	32	21	8	30
La Esperanza	50 - 75	25	14	11	31
San Francisco de Opalaca	50 - 75	26	15	10	31
San Juan	50 - 75	28	17	10	30
San Miguelito	50 - 75	28	17	10	30
Yamaranguila	75 - 100	25	14	11	31

Departamento de La Paz

Zona	PPT (mm)	T° (°C)		Viento (km/h)	ETP (mm)
		Max	Min		
Aguanqueterique	50 - 75	34	23	9	39
Cabañas	50 - 75	25	14	13	36
Marcala	50 - 75	28	17	12	37
Puringla	50 - 75	30	19	11	38
Tutule	50 - 75	28	17	12	37

Departamento de Lempira

Zona	PPT (mm)	T° (°C)		Viento (km/h)	ETP (mm)
		Max	Min		
Belén	50 - 75	30	19	10	30
Candelaria	50 - 75	31	20	9	30
Erandique	75 - 100	28	17	10	30
Gracias	50 - 75	32	20	7	37
Gualcince	75 - 100	28	17	10	31
La Campa	50 - 75	28	17	10	30
La Iguala	50 - 75	30	19	10	30
La Unión	50 - 75	30	18	7	37
Lepaera	50 - 75	31	19	7	37
Piraera	75 - 100	31	20	9	30
San Andrés	50 - 75	25	14	11	31
San Marcos de Caiquín	75 - 100	27	16	11	30
San Sebastián	50 - 75	26	15	11	31
Santa Cruz	50 - 75	26	15	11	31

Departamento de Ocotepeque

Zona	PPT (mm)	T° (°C)		Viento (km/h)	ETP (mm)
		Max	Min		
Concepción	50 - 75	30	21	7	38
Dolores Merendón	50 - 75	26	17	9	36
Encarnación	50 - 75	29	20	7	38
La Labor	50 - 75	29	20	8	38
Lucerna	50 - 75	30	21	7	38
Mercedes	50 - 75	27	18	8	36
Ocotepeque	50 - 75	30	21	7	38
San Fernando	50 - 75	27	18	8	37
San Francisco del Valle	50 - 75	29	20	7	38
San Jorge	50 - 75	29	20	7	38
San Marcos de Ocotepeque	50 - 75	31	19	7	37
Santa Fe	50 - 75	30	21	7	38
Sensenti	50 - 75	31	19	7	37
Sinuapa	50 - 75	30	21	7	38

Departamento de Olancho

Zona	PPT (mm)	T° (°C)		Viento (km/h)	ETP (mm)
		Max	Min		
Catacamas	50 - 75	33	22	11	39
Guayape	50 - 75	31	20	13	39
Juticalpa	50 - 75	33	22	11	39
Lepaguare	50 - 75	32	21	13	39
Rosario	50 - 75	31	20	13	38
San Esteban	50 - 75	33	22	11	39
Salamá	50 - 75	32	21	13	39

Departamento de Santa Bárbara

Zona	PPT (mm)	T° (°C)		Viento (km/h)	ETP (mm)
		Max	Min		
Atíma	25 - 50	32	20	7	38
Azacualpa	25 - 50	34	22	8	42
Ilama	25 - 50	36	24	6	39
Macuelizo	25 - 50	35	23	8	42
Petoa	25 - 50	35	23	8	42
Quimistán	25 - 50	35	23	8	42
San Marcos	25 - 50	35	23	8	42
San Nicolás	25 - 50	33	21	7	38
Santa Rita	25 - 50	33	21	7	38

Departamento de Valle

Zona	PPT (mm)	T° (°C)		Viento (km/h)	ETP (mm)
		Max	Min		
Alianza	75 - 100	34	24	9	42
Aramecina	75 - 100	33	23	10	42
Goascorán	75 - 100	34	24	9	42
Langue	75 - 100	33	23	10	42
Nacaome	75 - 100	34	24	9	42
San Francisco de Coray	75 - 100	33	23	10	42
San Lorenzo	75 - 100	34	24	9	42

Departamento de Yoro

Zona	PPT (mm)	T° (°C)		Viento (km/h)	ETP (mm)
		Max	Min		
El Negrito	50 - 75	36	24	10	40
El Progreso	50 - 75	36	24	7	42
Morazán	50 - 75	36	24	10	40
Olanchito	25 - 50	36	24	9	40
Santa Rita	50 - 75	36	24	7	42
Sulaco	50 - 75	33	21	11	39
Victoria	25 - 50	34	22	10	39
Yoro	50 - 75	33	21	11	39