

**Reporte Agrometeorológico**  
**Año XI - No. 11**  
***Perspectiva para el período correspondiente del 03 al 10 de mayo de 2023***

**PRESENTACIÓN**

La Secretaría de Agricultura y Ganadería (SAG), por medio del Servicio de Información Agroalimentaria (INFOAGRO) y la Dirección de Ciencia y Tecnología Agropecuaria (DICTA), en coordinación con la Comisión Permanente de Contingencias (COPECO), ponen a disposición el Reporte Agrometeorológico, el cual tiene como objetivo presentar las condiciones meteorológicas en las principales zonas productoras de Honduras.

**Tabla de Contenido**

<i>Lluvia esperada para el período del 03 al 10 de mayo de 2023</i> .....	2
<i>Comentario Meteorológico</i> .....	2
<i>Temperaturas máximas (°C) para el período del 03 al 10 de mayo de 2023</i> .....	3
<i>Temperaturas mínimas (°C) para el período del 03 al 10 de mayo de 2023</i> .....	3
<i>Datos meteorológicos por departamento</i> .....	4
<i>Departamento de Atlántida</i> .....	4
<i>Departamento de Choluteca</i> .....	4
<i>Departamento de Colón</i> .....	4
<i>Departamento de Comayagua</i> .....	5
<i>Departamento de Copán</i> .....	5
<i>Departamento de Cortés</i> .....	5
<i>Departamento de El Paraíso</i> .....	5
<i>Departamento de Francisco Morazán</i> .....	6
<i>Departamento de Gracias a Dios</i> .....	6
<i>Departamento de Intibucá</i> .....	6
<i>Departamento de La Paz</i> .....	6
<i>Departamento de Lempira</i> .....	7
<i>Departamento de Ocotepeque</i> .....	7
<i>Departamento de Olancho</i> .....	7
<i>Departamento de Santa Bárbara</i> .....	8
<i>Departamento de Valle</i> .....	8
<i>Departamento de Yoro</i> .....	8

**Lluvia esperada para el período del 03 al 10 de mayo de 2023**

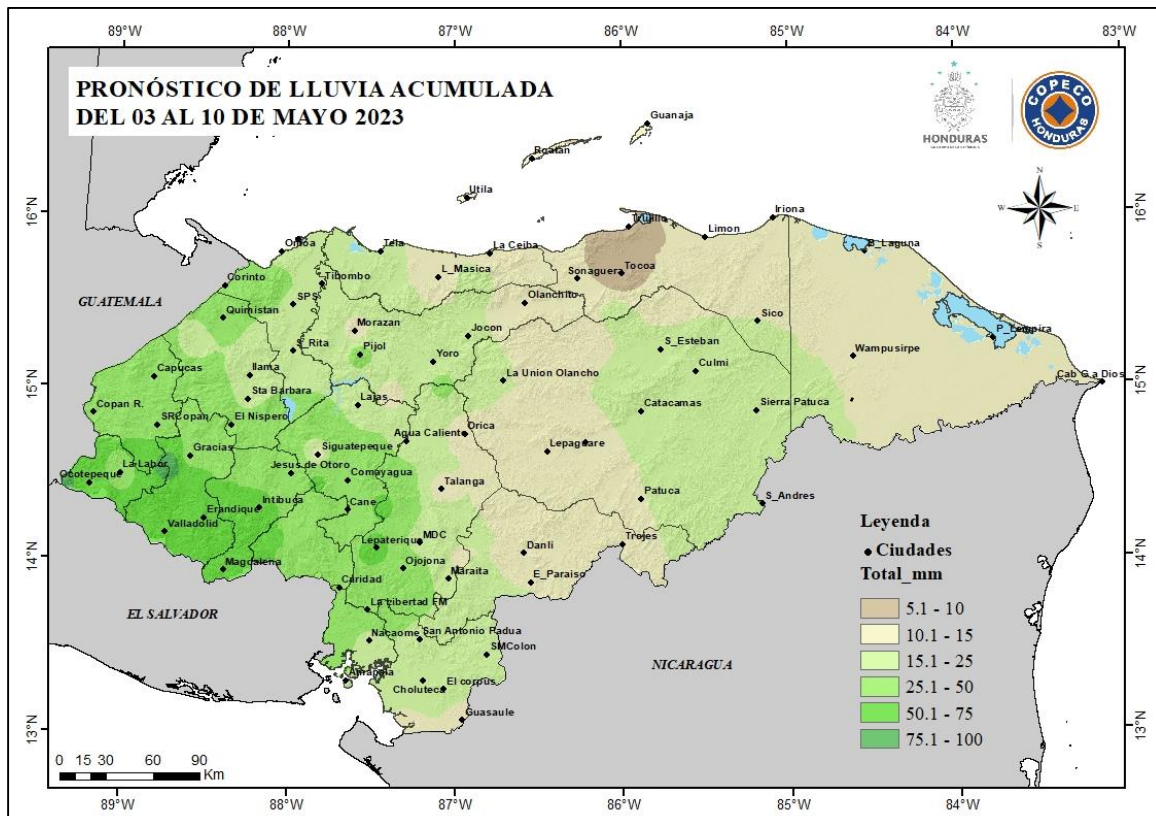

Fuente: CENAOS, COPECO

**Comentario Meteorológico**

Se pronostica una vaguada en altura, que producirá lluvias la tarde y noche del 03 de mayo, en el Occidente y partes del Centro del país.

Del 04 al 10 se pronostica un aceleramiento del viento del Este en los niveles bajos de la troposfera, lo que no permitirá el ingreso de humedad del Océano Pacífico hacia el interior del país; por lo que, predominarán las condiciones secas, cálidas y estables sobre la mayor parte del territorio nacional.

Lo anterior retrasará el inicio de la estación lluviosa en el centro y sur hasta después del 9 de mayo.

Los rayos del Sol continuarán perpendiculares sobre las regiones Centro y Norte del país en los próximos días.

**Temperaturas máximas (°C) para el período del 03 al 10 de mayo de 2023**

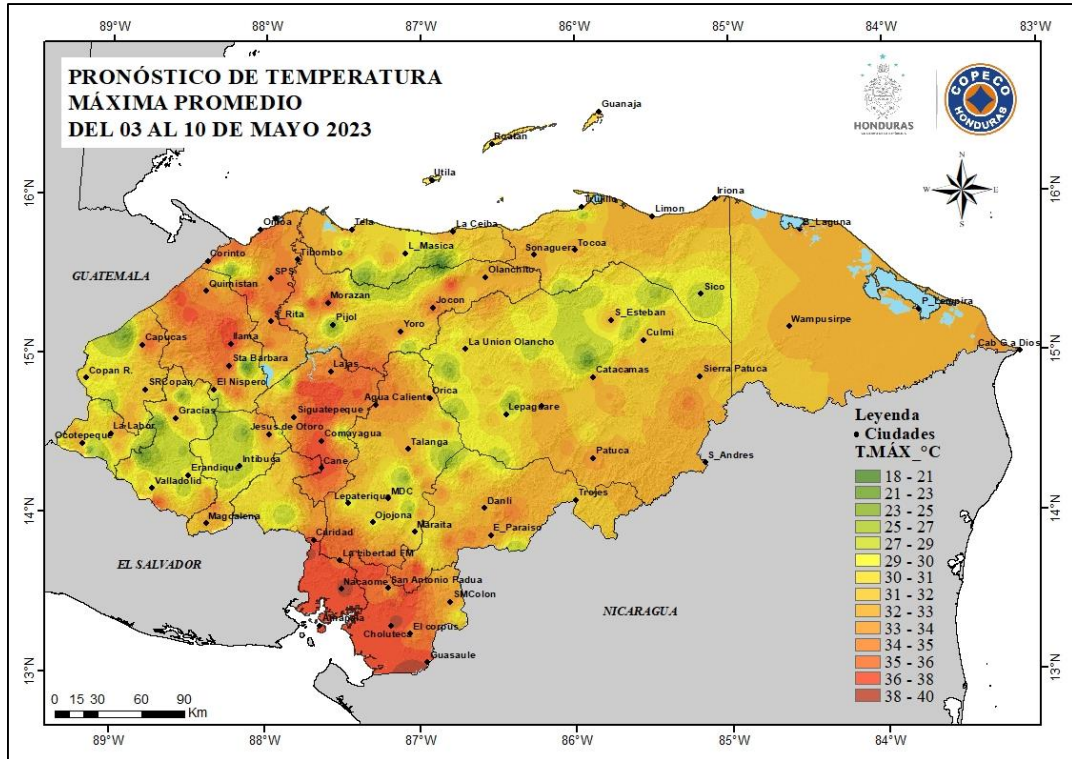

Fuente: CENAOs, COPECO

**Temperaturas mínimas (°C) para el período del 03 al 10 de mayo de 2023**

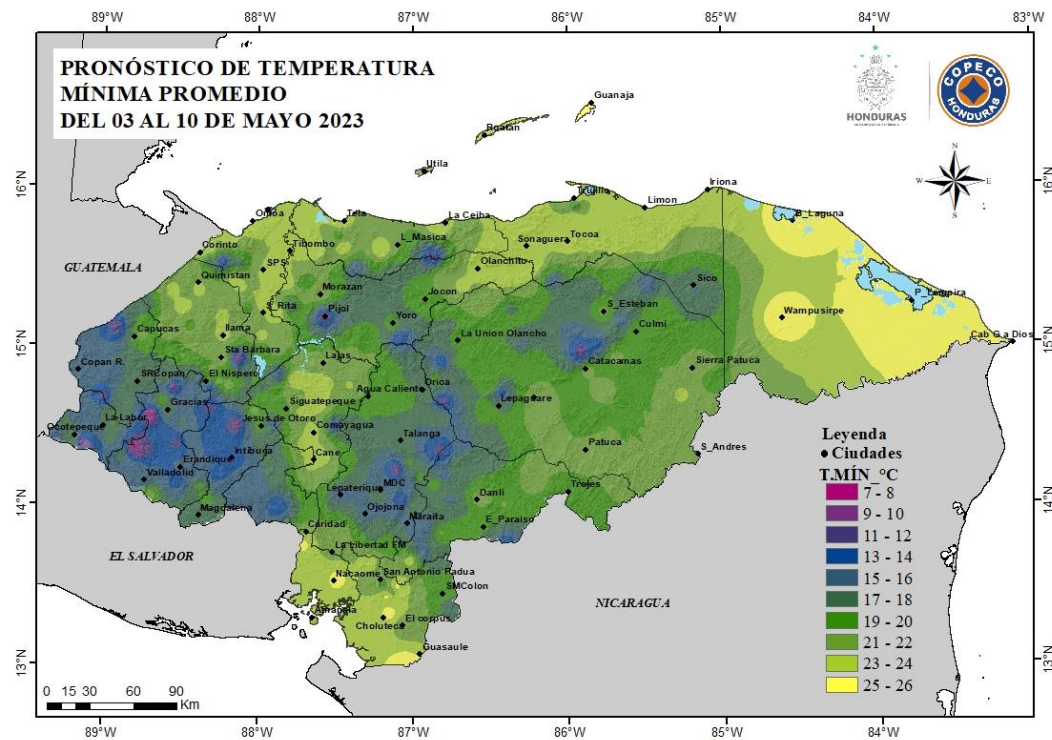

Fuente: CENAOs, COPECO

Las temperaturas más altas podrían alcanzar los 39° C en Choluteca y Valle.

Las temperaturas más bajas durante este período se esperan en algunos municipios de Intibucá en donde podrán bajar a 12°C durante las noches y madrugadas.

### Datos meteorológicos por departamento<sup>1</sup>

#### Departamento de Atlántida

Zona	PPT (mm)	T° (°C)		Viento (km/h)	ETP (mm)
		Max	Min		
Arizona	10 - 20	33	24	11	40
El Porvenir	15 - 25	33	24	11	40
Esparta	10 - 20	33	24	11	40
Jutiapa	10 - 20	33	24	11	40
La Ceiba	10 - 20	33	24	11	40
La Masica	10 - 20	33	24	11	40
San Francisco	10 - 20	33	24	11	40
San Juan Pueblo	10 - 20	33	24	11	40
Tela	15 - 25	33	24	11	40

Abreviaciones: ppt (precipitación); T° (temperatura); ETP (evapotranspiración).

#### Departamento de Choluteca

Zona	PPT (mm)	T° (°C)		Viento (km/h)	ETP (mm)
		Max	Min		
Apacilagua	10 - 20	38	24	2	46
Choluteca	10 - 20	39	25	2	46
Concepción de María	10 - 20	38	24	3	46
El Corpus	10 - 20	37	23	2	44
El Triunfo	10 - 20	39	25	2	46
Marcovia	10 - 20	39	25	2	46
Morolica	10 - 20	38	24	2	45
Namasigüe	10 - 20	39	25	2	46
Orocuina	10 - 20	39	25	2	46
Pespire	10 - 20	39	25	2	46
San Marcos de Colón	10 - 20	33	19	4	41

#### Departamento de Colón

Zona	PPT (mm)	T° (°C)		Viento (km/h)	ETP (mm)
		Max	Min		
Balfate	00 - 10	33	24	11	40
Bonito Oriental	10 - 15	33	24	11	40
Limón	10 - 15	33	24	11	40
Santa Rosa de Aguán	10 - 15	33	24	11	40
Sonaguera	00 - 10	33	24	11	40
Tocoa	00 - 10	33	24	11	40
Trujillo	10 - 15	33	24	11	40

<sup>1</sup> Fuente: CENAOS, COPECO

**Departamento de Comayagua**

Zona	PPT (mm)	T° (°C)		Viento (km/h)	ETP (mm)
		Max	Min		
Ajuterique	25 - 50	34	19	10	39
El Rosario	25 - 50	34	19	9	39
Humuya	25 - 50	34	19	10	39
La Libertad	25 - 50	35	20	10	39
Lamaní	25 - 50	34	19	10	38
Lejamaní	25 - 50	34	19	10	39
San Luis	25 - 50	34	19	11	39

**Departamento de Copán**

Zona	PPT (mm)	T° (°C)		Viento (km/h)	ETP (mm)
		Max	Min		
Copán Ruinas	25 - 50	35	20	10	40
Cucuyagua	25 - 50	33	18	11	39
El Sisin (La Jigua)	25 - 50	35	20	10	40
Florida	25 - 50	35	20	10	40
La Entrada (Valle de Magdalena)	25 - 50	36	21	9	40
Las Pilas	25 - 50	31	16	11	39
Santa Rita	25 - 50	35	20	10	40
Santa Rosa de Copán	25 - 50	32	17	11	39
Valle de Corquín	25 - 50	33	18	11	39
Veracruz	25 - 50	34	19	11	40

**Departamento de Cortés**

Zona	PPT (mm)	T° (°C)		Viento (km/h)	ETP (mm)
		Max	Min		
Choloma	15 - 25	36	24	11	44
La Lima	15 - 25	36	24	11	44
Omoa	15 - 25	36	24	11	44
San Antonio de Cortés	15 - 25	32	20	12	43
San Manuel	15 - 25	36	24	11	44
Santa Cruz de Yojoa	25 - 50	33	21	12	43
Villanueva	15 - 25	36	24	11	44

**Departamento de El Paraíso**

Zona	PPT (mm)	T° (°C)		Viento (km/h)	ETP (mm)
		Max	Min		
Danlí	10 - 15	34	19	10	38
El Paraíso	10 - 15	33	18	10	38
Güinope	15 - 25	27	15	13	37
Manzaragua	15 - 25	27	15	15	37
Morocelí	10 - 15	32	20	11	39
Oropolí	15 - 25	33	21	11	39
San Lucas	15 - 25	30	15	15	37
Teupasenti	10 - 15	31	19	11	39
Valle de Jamastrán	10 - 15	32	20	11	39

**Departamento de Francisco Morazán**

Zona	PPT (mm)	T° (°C)		Viento (km/h)	ETP (mm)
		Max	Min		
El Porvenir	10 - 25	34	19	10	39
Orica	10 - 25	33	18	10	39
San Ignacio	10 - 25	34	19	10	39
Valle de Guaimaca	10 - 25	33	18	10	38
Valle de Talanga	10 - 25	33	18	10	38

**Departamento de Gracias a Dios**

Zona	PPT (mm)	T° (°C)		Viento (km/h)	ETP (mm)
		Max	Min		
Brus Laguna	10 - 20	33	26	11	39
Puerto Lempira	10 - 20	33	26	11	39
Raya	10 - 20	33	26	11	39
Wampusirpi	10 - 20	32	25	11	39

**Departamento de Intibucá**

Zona	PPT (mm)	T° (°C)		Viento (km/h)	ETP (mm)
		Max	Min		
Colomoncagua	25 - 40	32	17	9	31
Dolores	25 - 40	31	16	10	31
Intibucá	25 - 40	27	12	11	32
Jesús de Otoro	25 - 40	34	19	8	31
La Esperanza	25 - 40	27	12	11	32
San Francisco de Opalaca	25 - 40	28	13	10	32
San Juan	25 - 40	30	15	10	31
San Miguelito	25 - 40	30	15	10	31
Yamaranguila	25 - 40	27	12	11	32

**Departamento de La Paz**

Zona	PPT (mm)	T° (°C)		Viento (km/h)	ETP (mm)
		Max	Min		
Aguanqueterique	25 - 50	36	21	9	39
Cabañas	25 - 50	27	12	13	36
Marcala	25 - 50	30	15	12	37
Puringla	25 - 50	32	17	11	38
Tutule	25 - 50	30	15	12	37



**Departamento de Lempira**

Zona	PPT (mm)	T° (°C)		Viento (km/h)	ETP (mm)
		Max	Min		
Belén	25 - 50	32	17	10	31
Candelaria	50 - 75	33	18	9	31
Erandique	50 - 75	30	15	10	31
Gracias	25 - 50	34	19	11	39
Gualcince	25 - 50	30	15	10	32
La Campa	25 - 50	30	15	10	31
La Iguala	25 - 50	32	17	10	31
La Unión	25 - 50	32	17	11	39
Lepaera	25 - 50	33	18	11	39
Piraera	50 - 75	33	18	9	31
San Andrés	50 - 75	27	12	11	32
San Marcos de Caiquín	50 - 75	29	14	11	31
San Sebastián	50 - 75	28	13	11	32
Santa Cruz	50 - 75	28	13	11	32

**Departamento de Ocotepeque**

Zona	PPT (mm)	T° (°C)		Viento (km/h)	ETP (mm)
		Max	Min		
Concepción	50 - 75	33	19	7	38
Dolores Merendón	50 - 75	29	15	9	36
Encarnación	50 - 75	32	18	7	38
La Labor	50 - 75	32	18	8	38
Lucerna	50 - 75	33	19	7	38
Mercedes	50 - 75	30	16	8	36
Ocotepeque	50 - 75	33	19	7	38
San Fernando	50 - 75	30	16	8	37
San Francisco del Valle	50 - 75	32	18	7	38
San Jorge	50 - 75	32	18	7	38
San Marcos de Ocotepeque	50 - 75	33	18	11	39
Santa Fe	50 - 75	33	19	7	38
Sensenti	50 - 75	33	18	11	39
Sinuapa	50 - 75	33	19	7	38

**Departamento de Olancho**

Zona	PPT (mm)	T° (°C)		Viento (km/h)	ETP (mm)
		Max	Min		
Catacamas	10 - 20	33	21	11	39
Guayape	10 - 15	31	19	13	39
Juticalpa	10 - 15	33	21	11	39
Lepaguare	10 - 20	32	20	13	39
Rosario	10 - 20	31	19	13	38
San Esteban	10 - 15	33	21	11	39
Salamá	10 - 15	32	20	13	39

**Departamento de Santa Bárbara**

Zona	PPT (mm)	T° (°C)		Viento (km/h)	ETP (mm)
		Max	Min		
Atíma	25 - 50	34	19	11	40
Azacualpa	25 - 50	34	22	11	44
Ilama	15 - 25	38	23	9	41
Macuelizo	25 - 50	35	23	11	44
Petoa	25 - 50	35	23	11	44
Quimistán	25 - 50	35	23	11	44
San Marcos	25 - 50	35	23	11	44
San Nicolás	25 - 50	35	20	10	40
Santa Rita	25 - 50	35	20	10	40

**Departamento de Valle**

Zona	PPT (mm)	T° (°C)		Viento (km/h)	ETP (mm)
		Max	Min		
Alianza	10 - 20	39	25	2	46
Aramecina	10 - 20	38	24	2	46
Goascorán	10 - 20	39	25	2	46
Langue	10 - 20	38	24	2	46
Nacaome	10 - 20	39	25	2	46
San Francisco de Coray	10 - 20	38	24	2	46
San Lorenzo	10 - 20	39	25	2	46

**Departamento de Yoro**

Zona	PPT (mm)	T° (°C)		Viento (km/h)	ETP (mm)
		Max	Min		
El Negrito	15 - 25	37	22	10	40
El Progreso	15 - 25	36	24	11	44
Morazán	10 - 20	37	22	10	40
Olanchito	10 - 20	37	22	9	40
Santa Rita	15 - 25	36	24	11	44
Sulaco	10 - 20	34	19	11	39
Victoria	15 - 25	35	20	10	39
Yoro	15 - 25	34	19	11	39