

Reporte Agrometeorológico
Año XI - No. 03
Perspectiva para el período correspondiente del 01 al 10 de febrero de 2023

PRESENTACIÓN

La Secretaría de Agricultura y Ganadería (SAG), por medio del Servicio de Información Agroalimentaria (INFOAGRO) y la Dirección de Ciencia y Tecnología Agropecuaria (DICTA), en coordinación con la Comisión Permanente de Contingencias (COPECO), ponen a disposición el Reporte Agrometeorológico, el cual tiene como objetivo presentar las condiciones meteorológicas en las principales zonas productoras de Honduras.

Tabla de Contenido

<i>Lluvia esperada para el período del 01 al 10 de febrero de 2023</i>	2
<i>Comentario Meteorológico</i>	2
<i>Temperaturas máximas (°C) para el período del 01 al 10 de febrero de 2023</i>	3
<i>Temperaturas mínimas (°C) para el período del 01 al 10 de febrero de 2023</i>	3
<i>Datos meteorológicos por departamento</i>	4
<i>Departamento de Atlántida</i>	4
<i>Departamento de Choluteca</i>	4
<i>Departamento de Colón</i>	4
<i>Departamento de Comayagua</i>	5
<i>Departamento de Copán</i>	5
<i>Departamento de Cortés</i>	5
<i>Departamento de El Paraíso</i>	5
<i>Departamento de Francisco Morazán</i>	6
<i>Departamento de Gracias a Dios</i>	6
<i>Departamento de Intibucá</i>	6
<i>Departamento de La Paz</i>	6
<i>Departamento de Lempira</i>	7
<i>Departamento de Ocotepeque</i>	7
<i>Departamento de Olancho</i>	7
<i>Departamento de Santa Bárbara</i>	8
<i>Departamento de Valle</i>	8
<i>Departamento de Yoro</i>	8

Lluvia esperada para el período del 01 al 10 de febrero de 2023

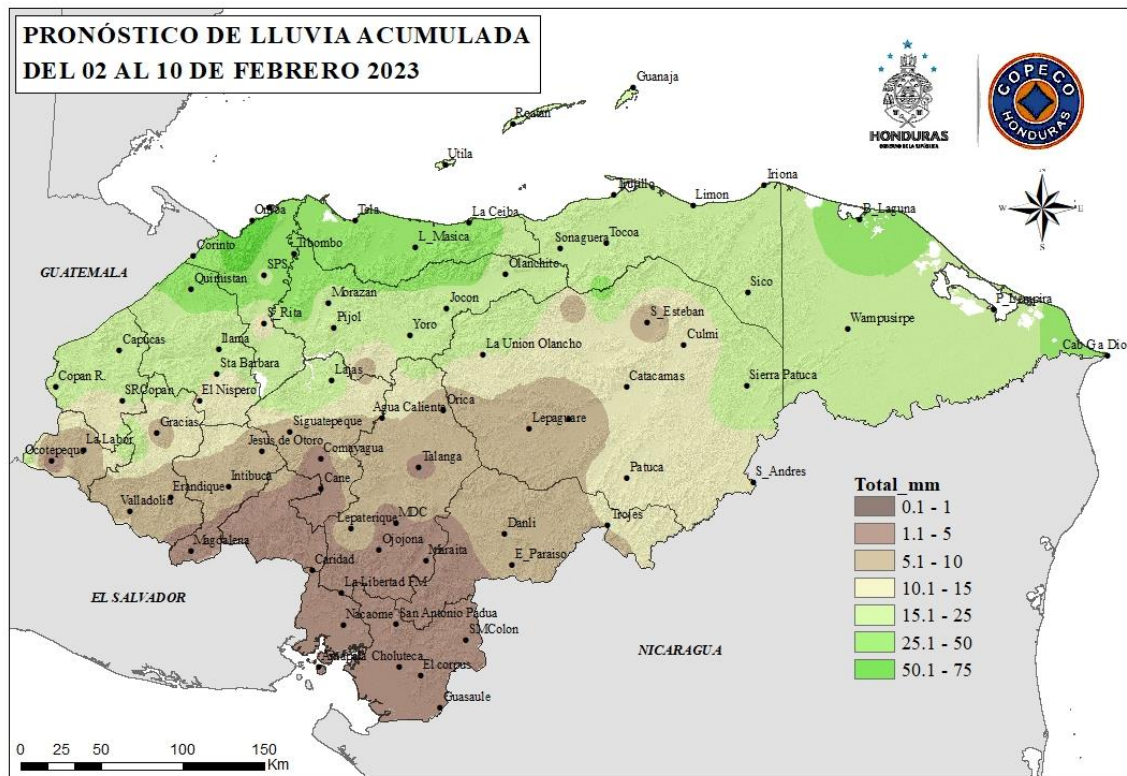

Fuente: CENAOS, COPECO

Comentario Meteorológico

Para este periodo va a prevalecer el viento del Este, que va a transportar humedad hasta la región Oriental del País, produciendo lluvias y chubascos leves y dispersos.

Del 2 al 3 de febrero una Vaguada Prefrontal producirá lluvias y chubascos de débiles a moderados en la Región Noroccidente.

Los días del 4 al 6 una Cuña de Alta Presión estará generando Lluvias y chubascos de débiles a moderados.

A partir del día 4 descenso de las temperaturas, incrementando a partir del día 7

Temperaturas máximas (°C) para el período del 01 al 10 de febrero de 2023

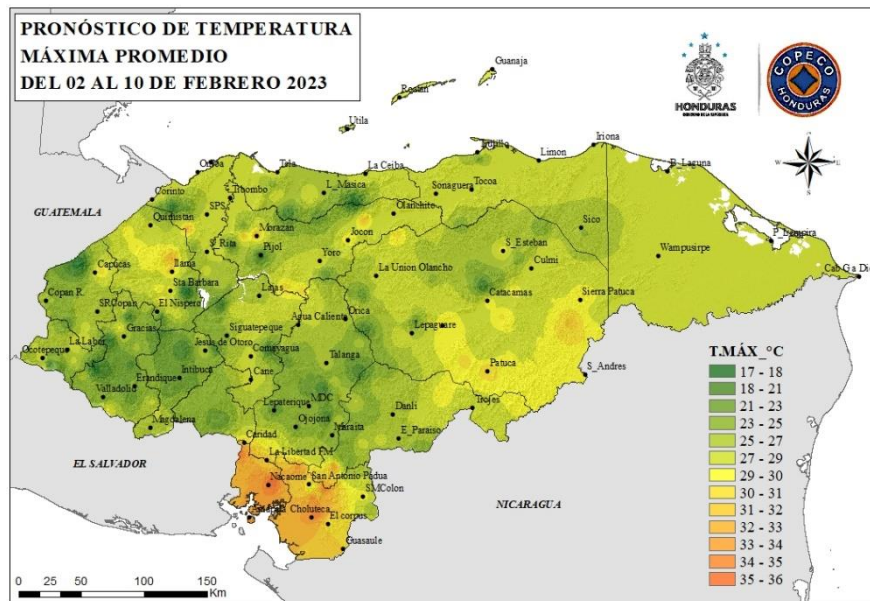

Fuente: CENAOs, COPECO

Temperaturas mínimas (°C) para el período del 01 al 10 de febrero de 2023

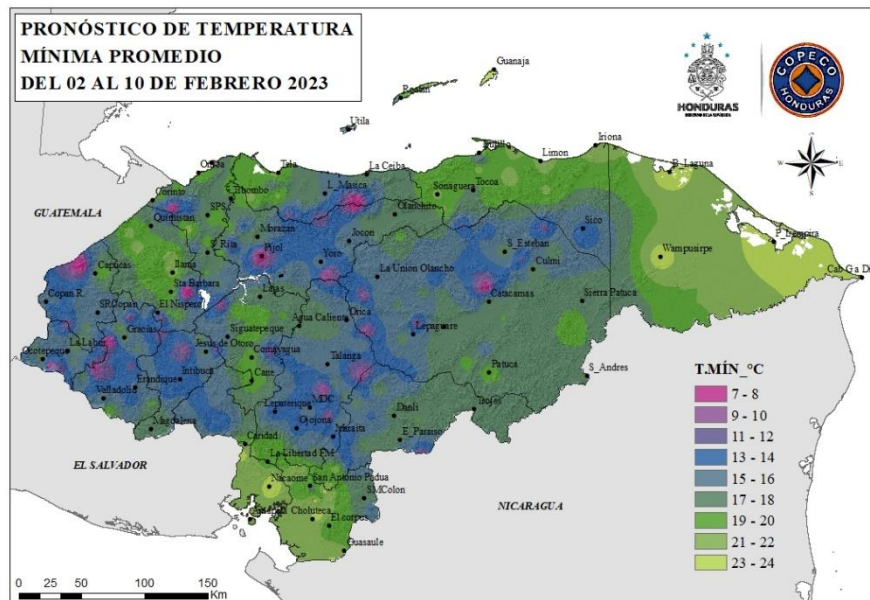

Fuente: CENAOs, COPECO

Las temperaturas más altas podrían alcanzar los 35° C en Choluteca y Valle.

Las temperaturas más bajas durante este período, se esperan en algunos municipios de Intibucá y La Paz donde se podrán bajar a 11°C durante las noches y madrugadas.

Datos meteorológicos por departamento¹

Departamento de Atlántida

Zona	PPT (mm)	T° (°C)		Viento (km/h)	ETP (mm)
		Max	Min		
Arizona	25 - 50	27	18	7	34
El Porvenir	25 - 50	27	18	7	34
Esparta	25 - 50	27	18	7	34
Jutiapa	25 - 50	27	18	7	34
La Ceiba	25 - 50	27	18	7	34
La Masica	25 - 50	27	18	7	34
San Francisco	25 - 50	27	18	7	34
San Juan Pueblo	25 - 50	27	18	7	34
Tela	25 - 50	27	18	7	34

Abreviaciones: ppt (precipitación); T° (temperatura); ETP (evapotranspiración).

Departamento de Choluteca

Zona	PPT (mm)	T° (°C)		Viento (km/h)	ETP (mm)
		Max	Min		
Apacilagua	00 - 10	33	21	10	40
Choluteca	00 - 10	34	22	9	40
Concepción de María	00 - 10	33	21	10	40
El Corpus	00 - 10	32	20	10	38
El Triunfo	00 - 10	34	22	9	40
Marcovia	00 - 10	34	22	9	40
Morolica	00 - 10	33	21	10	39
Namasigüe	00 - 10	34	22	9	40
Orocuina	00 - 10	34	22	9	40
Pespire	00 - 10	34	22	10	40
San Marcos de Colón	00 - 10	28	16	12	35

Departamento de Colón

Zona	PPT (mm)	T° (°C)		Viento (km/h)	ETP (mm)
		Max	Min		
Balfate	15 - 23	27	18	7	34
Bonito Oriental	15 - 23	27	18	7	34
Limón	15 - 23	27	18	7	34
Santa Rosa de Aguán	15 - 23	27	18	7	34
Sonaguera	15 - 23	27	18	7	34
Tocoa	15 - 23	27	18	7	34
Trujillo	15 - 23	27	18	7	34

¹ Fuente: CENAOS, COPECO

Departamento de Comayagua

Zona	PPT (mm)	T° (°C)		Viento (km/h)	ETP (mm)
		Max	Min		
Ajuterique	5 - 15	29	17	10	36
El Rosario	5 - 15	29	17	9	36
Humuya	5 - 15	29	17	10	36
La Libertad	5 - 15	30	18	10	36
Lamaní	5 - 15	29	17	10	35
Lejamaní	5 - 15	29	17	10	36
San Luis	5 - 15	26	15	11	35

Departamento de Copán

Zona	PPT (mm)	T° (°C)		Viento (km/h)	ETP (mm)
		Max	Min		
Copán Ruinas	10 - 25	25	15	7	30
Cucuyagua	10 - 25	23	13	7	29
El Sisin (La Jigua)	10 - 25	25	15	7	30
Florida	10 - 25	25	15	7	30
La Entrada (Valle de Magdalena)	10 - 25	26	16	5	30
Las Pilas	10 - 25	21	11	8	29
Santa Rita	10 - 25	25	15	7	30
Santa Rosa de Copán	10 - 25	22	12	7	29
Valle de Corquín	10 - 25	23	13	7	29
Veracruz	10 - 25	24	14	7	30

Departamento de Cortés

Zona	PPT (mm)	T° (°C)		Viento (km/h)	ETP (mm)
		Max	Min		
Choloma	15 - 25	27	18	7	34
La Lima	15 - 25	27	18	7	34
Omoa	15 - 25	27	18	7	34
San Antonio de Cortés	15 - 25	23	14	8	33
San Manuel	15 - 25	27	18	7	34
Santa Cruz de Yojoa	15 - 25	24	15	8	33
Villanueva	15 - 25	27	18	7	34

Departamento de El Paraíso

Zona	PPT (mm)	T° (°C)		Viento (km/h)	ETP (mm)
		Max	Min		
Danlí	00 - 10	29	17	10	35
El Paraíso	00 - 10	28	16	10	35
Güinope	00 - 10	22	12	13	35
Manzaragua	00 - 10	22	12	15	35
Morocelí	00 - 10	27	17	11	37
Oropolí	00 - 10	28	18	11	37
San Lucas	00 - 10	25	13	15	34
Teupasenti	00 - 10	26	16	11	37
Valle de Jamastrán	00 - 10	27	17	11	37

Departamento de Francisco Morazán

Zona	PPT (mm)	T° (°C)		Viento (km/h)	ETP (mm)
		Max	Min		
El Porvenir	00 - 10	29	17	10	36
Orica	00 - 10	28	16	10	36
San Ignacio	00 - 10	29	17	10	36
Valle de Guaimaca	00 - 10	28	16	10	35
Valle de Talanga	00 - 10	28	16	10	35

Departamento de Gracias a Dios

Zona	PPT (mm)	T° (°C)		Viento (km/h)	ETP (mm)
		Max	Min		
Brus Laguna	15 - 30	27	22	11	36
Puerto Lempira	15 - 30	27	22	11	36
Raya	15 - 30	27	22	11	36
Wampusirpi	15 - 30	26	21	11	36

Departamento de Intibucá

Zona	PPT (mm)	T° (°C)		Viento (km/h)	ETP (mm)
		Max	Min		
Colomoncagua	00 - 10	25	14	9	35
Dolores	00 - 10	24	13	10	35
Intibucá	00 - 10	20	9	11	36
Jesús de Otoro	00 - 10	27	16	8	35
La Esperanza	00 - 10	20	9	11	36
San Francisco de Opalaca	00 - 10	21	10	10	36
San Juan	00 - 10	23	12	10	35
San Miguelito	00 - 10	23	12	10	35
Yamaranguila	00 - 10	20	9	11	36

Departamento de La Paz

Zona	PPT (mm)	T° (°C)		Viento (km/h)	ETP (mm)
		Max	Min		
Aguanqueterique	00 - 10	31	19	9	36
Cabañas	00 - 10	22	10	13	33
Marcala	00 - 10	25	13	12	34
Puringla	00 - 10	27	15	11	35
Tutule	00 - 10	25	13	12	34

Departamento de Lempira

Zona	PPT (mm)	T° (°C)		Viento (km/h)	ETP (mm)
		Max	Min		
Belén	00 - 10	25	14	10	35
Candelaria	00 - 10	26	15	9	35
Erandique	00 - 10	23	12	10	35
Gracias	00 - 10	24	14	7	29
Gualcince	00 - 10	23	12	10	36
La Campa	00 - 10	23	12	10	35
La Iguala	00 - 10	25	14	10	35
La Unión	00 - 10	22	12	7	29
Lepaera	00 - 10	23	13	7	29
Piraera	00 - 10	26	15	9	35
San Andrés	00 - 10	20	9	11	36
San Marcos de Caiquín	00 - 10	22	11	11	35
San Sebastián	00 - 10	21	10	11	36
Santa Cruz	00 - 10	21	10	11	36

Departamento de Ocotepeque

Zona	PPT (mm)	T° (°C)		Viento (km/h)	ETP (mm)
		Max	Min		
Concepción	00 - 10	26	15	11	34
Dolores Merendón	00 - 10	22	11	12	32
Encarnación	00 - 10	25	14	11	34
La Labor	00 - 10	25	14	11	34
Lucerna	00 - 10	26	15	11	34
Mercedes	00 - 10	23	12	12	32
Ocotepeque	00 - 10	26	15	11	34
San Fernando	00 - 10	23	12	12	33
San Francisco del Valle	00 - 10	25	14	11	34
San Jorge	00 - 10	25	14	11	34
San Marcos de Ocotepeque	00 - 10	23	13	7	29
Santa Fe	00 - 10	26	15	11	34
Sensenti	00 - 10	23	13	7	29
Sinuapa	00 - 10	26	15	11	34

Departamento de Olancho

Zona	PPT (mm)	T° (°C)		Viento (km/h)	ETP (mm)
		Max	Min		
Catacamas	00 - 15	28	18	11	37
Guayape	00 - 15	26	16	13	37
Juticalpa	00 - 15	28	18	11	37
Lepaguare	00 - 15	27	17	13	37
Rosario	00 - 15	26	16	13	36
San Esteban	00 - 15	28	18	11	37
Salamá	00 - 15	27	17	13	37

Departamento de Santa Bárbara

Zona	PPT (mm)	T° (°C)		Viento (km/h)	ETP (mm)
		Max	Min		
Atíma	10 - 30	24	14	7	30
Azacualpa	10 - 30	25	16	8	34
Ilama	10 - 30	28	18	6	31
Macuelizo	10 - 30	26	17	8	34
Petoa	10 - 30	26	17	8	34
Quimistán	10 - 30	26	17	8	34
San Marcos	10 - 30	26	17	8	34
San Nicolás	10 - 30	25	15	7	30
Santa Rita	10 - 30	25	15	7	30

Departamento de Valle

Zona	PPT (mm)	T° (°C)		Viento (km/h)	ETP (mm)
		Max	Min		
Alianza	00 - 10	34	22	9	40
Aramecina	00 - 10	33	21	10	40
Goascorán	00 - 10	34	22	9	40
Langue	00 - 10	33	21	10	40
Nacaome	00 - 10	34	22	9	40
San Francisco de Coray	00 - 10	33	21	10	40
San Lorenzo	00 - 10	34	22	9	40

Departamento de Yoro

Zona	PPT (mm)	T° (°C)		Viento (km/h)	ETP (mm)
		Max	Min		
El Negrito	15 - 25	29	18	10	36
El Progreso	15 - 25	27	18	7	34
Morazán	15 - 25	29	18	10	36
Olanchito	15 - 25	29	18	9	36
Santa Rita	15 - 25	27	18	7	34
Sulaco	15 - 25	26	15	11	35
Victoria	15 - 25	27	16	10	35
Yoro	15 - 25	26	15	11	35