



PRONÓSTICO DEL TIEMPO

COMENTARIO:

23 de Febrero, 2022

Continúa el ingreso de humedad desde el mar Caribe hacia el interior del territorio nacional, generado por los vientos acelerados del Noreste, que produce nublados ocasionales y precipitaciones débiles aisladas en áreas de las regiones Norte y Oriental. En el resto del país prevalecerán las condiciones secas.

FASE LUNAR



LUNA LLENA

OLEAJE



1 a 3 Pies
LITORAL CARIBE



1 a 3 Pies
GOLFO DE FONSECA



<http://www.copeco.gob.hn>



prevenir
es
vivir

ELABORADO POR:

Lagos/Aguilar.



PRONÓSTICO DEL TIEMPO

23 de Febrero, 2022



REGIÓN NORTE

ATLÁNTIDA

Medio nublado a nublados ocasionales durante el periodo de validez pronosticado. probabilidad baja de lluvias, lloviznas y chubascos débiles aisladas. Viento del Noreste y Suroeste, con velocidad promedio entre 10 a 15 Km/h.

LA CEIBA



30°

MÁXIMA

19°

MÍNIMA

PRECIPITACIÓN (MM)

1 a 3



PRONÓSTICO DEL TIEMPO

23 de Febrero, 2022



REGIÓN SUR

CHOLUTECA

Poco nublado o despejado en el periodo, condiciones secas sobre el departamento. Viento del Noreste y Este, con velocidad promedio entre 10 a 15 Km/h. Rachas de 30 Km/h.

CHOLUTECA



36°

MÁXIMA

24°

MÍNIMA

PRECIPITACIÓN (MM)

0



PRONÓSTICO DEL TIEMPO

23 de Febrero, 2022



REGIÓN NORTE COLÓN

Medio nublado a nublado durante el periodo, probabilidad media de lluvias y lloviznas débiles aisladas. Viento del Noreste y Sureste, con velocidad promedio entre 10 a 15 Km/h. rachas hasta 25 km/h

TRUJILLO



30°

MÁXIMA

22°

MÍNIMA

PRECIPITACIÓN (MM)

1 a 3



PRONÓSTICO DEL TIEMPO

23 de Febrero, 2022



REGIÓN CENTRAL

COMAYAGUA

Medio nublado durante el periodo, probabilidad baja de lloviznas débiles aisladas en áreas montañosas. Viento del Noreste y Noroeste, con velocidad de 10 Km/h, con rachas hasta 20 Km/h.

COMAYAGUA



30°

MÁXIMA

21°

MÍNIMA

PRECIPITACIÓN (MM)

0 a 1



PRONÓSTICO DEL TIEMPO

23 de Febrero, 2022



REGIÓN OCCIDENTAL

COPÁN

Medio nublado a nublado durante el periodo. Vientos calmos al amanecer y del Noreste el resto del periodo, con velocidad promedio de 08 Km/h.

SANTA ROSA DE COPÁN



29°

MÁXIMA

16°

MÍNIMA

PRECIPITACIÓN (MM)

0



PRONÓSTICO DEL TIEMPO

23 de Febrero, 2022



REGIÓN VALLE DE SULA

CORTÉS

Medio nublado durante el periodo, probabilidad media de lluvias y lloviznas débiles aisladas. Vientos calmos al amanecer y del Noreste el resto del periodo. con velocidad promedio de 10 Km/h.

SAN PEDRO SULA



PRECIPITACIÓN (MM)

31°

MÁXIMA

20°

MÍNIMA

0 a 1



PRONÓSTICO DEL TIEMPO

23 de Febrero, 2022



REGIÓN ORIENTAL

EL PARAÍSO

Generalmente nublado en el periodo, probabilidad baja de lloviznas débiles aisladas. Viento del Norte y Noreste, con velocidad promedio entre 10 a 15 Km/h.

YUSCARÁN



27°

MÁXIMA

16°

MÍNIMA

PRECIPITACIÓN (MM)

0 a 1



PRONÓSTICO DEL TIEMPO

23 de Febrero, 2022



FRANCISCO MORAZÁN

DISTRITO CENTRAL

Medio nublado a nublado durante el periodo de validez pronosticado. probabilidad baja de lluvias y llovizna débiles aisladas. Viento del Norte y Noreste, con velocidad promedio entre 10 a 15 Km/h.

DISTRITO CENTRAL



27°

MÁXIMA

16°

MÍNIMA

PRECIPITACIÓN (MM)

0 a 1



PRONÓSTICO DEL TIEMPO

23 de Febrero, 2022



LA MOSQUITIA

GRACIAS A DIOS

Medio nublado a nublado durante el periodo, probabilidad alta de lluvias y chubascos débiles aislados. Viento del Noreste y Sureste, con velocidad promedio entre 10 a 15 Km/h.

PUERTO LEMPIRA



29°

MÁXIMA

22°

MÍNIMA

PRECIPITACIÓN (MM)

1 a 3



PRONÓSTICO DEL TIEMPO

23 de Febrero, 2022



REGIÓN OCCIDENTAL

INTIBUCÁ

Medio nublado en el periodo, condiciones secas sobre el departamento.
Viento del Noreste, con velocidad promedio de 10 Km/h.

LA ESPERANZA



25°

MÁXIMA

13°

MÍNIMA

PRECIPITACIÓN (MM)

0



PRONÓSTICO DEL TIEMPO

23 de Febrero, 2022

ISLAS DE LA BAHÍA

ROATÁN

Poco nublado a medio nublado en el periodo. condiciones secas. Viento del Noreste y Este, con velocidad promedio entre 25 a 35 Km/h.

ROATÁN



29°

MÁXIMA

24°

MÍNIMA

PRECIPITACIÓN (MM)

0



PRONÓSTICO DEL TIEMPO

23 de Febrero, 2022

REGIÓN OCCIDENTAL

LA PAZ



Medio nublado durante el periodo, condiciones secas sobre el departamento. Viento del Noreste y Noroeste, con velocidad promedio de 12 Km/h.

LA PAZ



28°

MÁXIMA

20°

MÍNIMA

PRECIPITACIÓN (MM)

0



PRONÓSTICO DEL TIEMPO

23 de Febrero, 2022

REGIÓN OCCIDENTAL

LEMPIRA



Medio nublado a nublado en el periodo, condiciones secas sobre el departamento. Viento del Norte y Noreste, con velocidad promedio de 10 Km/h.

GRACIAS



29°

MÁXIMA

17°

MÍNIMA

PRECIPITACIÓN (MM)

0



PRONÓSTICO DEL TIEMPO

23 de Febrero, 2022



REGIÓN OCCIDENTAL

OCOTEPEQUE

Medio nublado en el periodo, condiciones secas sobre el departamento. Viento del Noreste y Norte, con velocidad promedio de 10 Km/h.

NUEVA OCOTEPEQUE



30°

MÁXIMA

18°

MÍNIMA

PRECIPITACIÓN (MM)

0



PRONÓSTICO DEL TIEMPO

23 de Febrero, 2022



REGIÓN ORIENTAL

OLANCHO

Generalmente nublado en el periodo pronosticado, probabilidad media de precipitaciones débiles aisladas. Viento del Noreste y Este, con velocidad promedio entre 10 a 15 Km/h.

JUTICALPA



30°

MÁXIMA

20°

MÍNIMA

PRECIPITACIÓN (MM)

1 a 3



PRONÓSTICO DEL TIEMPO

23 de Febrero, 2022



REGIÓN OCCIDENTAL

SANTA BÁRBARA

Medio nublado con nublados ocasionales en el periodo, probabilidad baja de lluvias y chubascos débiles aislados en áreas de montaña. Viento del Noreste y Suroeste, con velocidad promedio de 10 Km/h.

SANTA BÁRBARA



30°

MÁXIMA

20°

MÍNIMA

PRECIPITACIÓN (MM)

0



PRONÓSTICO DEL TIEMPO

23 de Febrero, 2022



REGIÓN SUR

VALLE

Poco nublado a despejado en el periodo. Condiciones secas sobre el departamento. Viento del Noreste y Suroeste, con velocidad promedio entre 10 a 15 Km/h. Rachas de 25 km/h.

NACAOME



35°

MÁXIMA

24°

MÍNIMA

PRECIPITACIÓN (MM)

0



PRONÓSTICO DEL TIEMPO

23 de Febrero, 2022



REGIÓN CENTRAL

YORO

Medio nublado con nublados ocasionales en el periodo, probabilidad baja de precipitaciones débiles aisladas sobre áreas montañosas. Viento del Noreste y Sureste, con velocidad promedio de 10 Km/h.

YORO

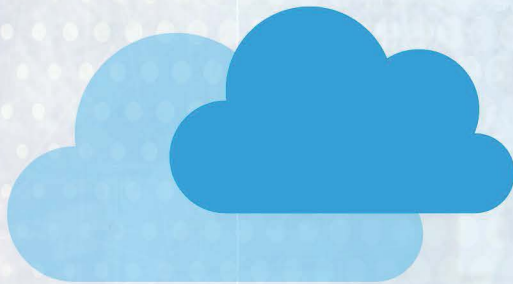

29°

MÁXIMA

16°

MÍNIMA

PRECIPITACIÓN (MM)

0